

Din acest areal face parte și Parcelarea Bazilescu delimitată de străzile Bd. Laminorului - str. Fabrica de Căramidă - str. Elocinței - str. Neajlovului - str. Corailor - str. Piatra Morii - Bd. Gloriei - str. Triumfului - str. Lăstărișului - str. Mandolinei - str. Renașterii - Șos. Chitila (figura 5), prezența în lista monumentelor la poziția 195 B-II-s-B-17913, datând de la sfârșitul sec. XIX - prima jumătate a sec. XX.

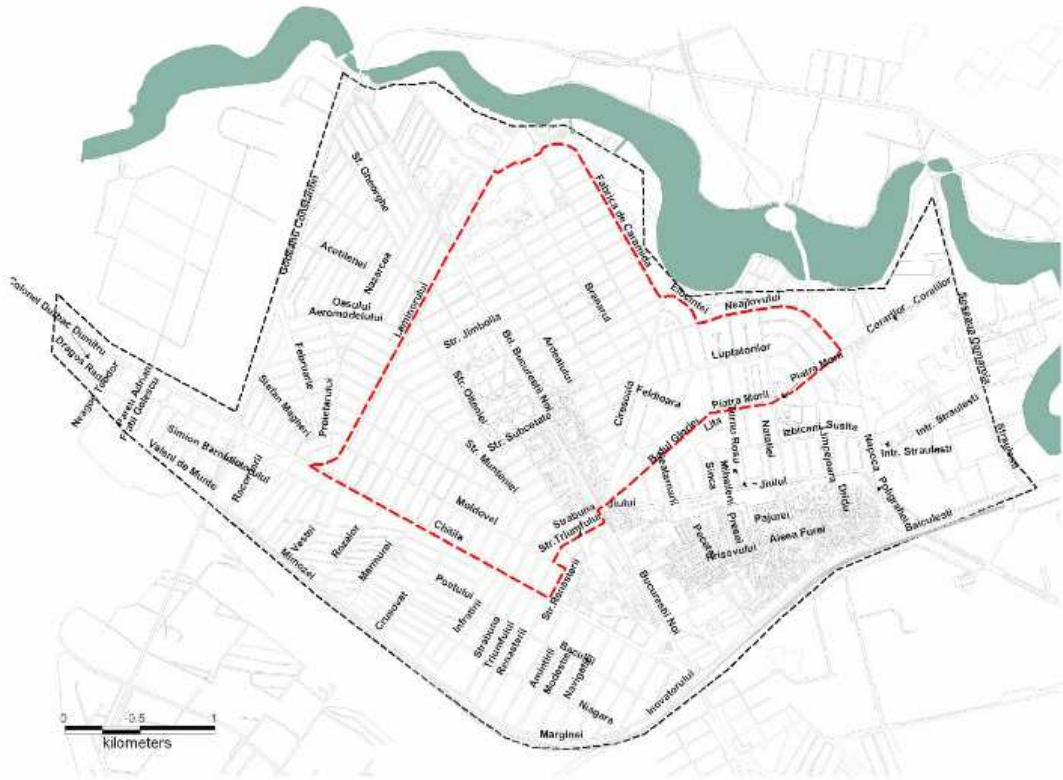

Figura 5 Parcelarea Bazilescu